

Regime de Previdência dos Trabalhadores dos Serviços Públicos

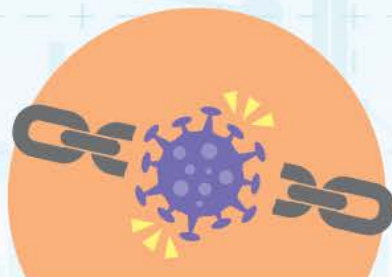

**Crise
geopolítica**



**Perturbação da cadeia de
abastecimento global
causada pela pandemia**



**Aumento significativo das
taxas de juro pelos principais
bancos centrais do mundo**

Em 2022, o mercado financeiro foi arrastado por **vários factores negativos**, com as acções e as obrigações internacionais a registarem simultaneamente retornos negativos significativos.

O Regime de Previdência foi inevitavelmente afectado,



**Demonstrações
financeiras do
Regime de Previdência
para o ano de 2022**

apesar de os fundos terem registado prejuízos no ano passado, no entanto, desde a criação do Regime até finais de Fevereiro de 2023, registou ainda **um retorno anualizado** de

↑5,01%

Ganhos e perdas das contas dos contribuintes

93,18%



Até finais de Fevereiro de 2023, mais de **90%** das contas dos contribuintes registaram **ganhos** no investimento

6,70%



0,12%

Ainda não procederam ao 1º investimento

Como o Regime de Previdência é um **investimento para a aposentação** a longo prazo, durante esse período, certamente irá deparar-se com as **flutuações do mercado** de curto prazo.

Os contribuintes devem manter-se calmos e adoptar **as seguintes medidas** para gerir eficazmente os riscos.



Conhecer os riscos / retornos dos planos de aplicação das contribuições



Avaliação da situação pessoal



Examinar o nível de tolerância ao risco



O prazo de liquidação das contas do Regime de Previdência é de cinco anos, durante esse período, pode optar por uma ou no máximo três fracções para a liquidação das contas.



Linha aberta deste Fundo 2835 6556