

2024年度轉換日

| 轉換日 | “轉換易”開放 09:00 | “轉換易”關閉 17:45 如屬週五則為17:30 | 轉換資料 上載 |
|--------|------------------|---------------------------------|------------|
| 1月8日 | 2023年 14/12 | 02/01 | 11/01 |
| 2月5日 | 12/01 | 30/01 | 08/02 |
| 3月7日 | 09/02 | 01/03 | 12/03 |
| 4月9日 | 13/03 | 02/04 | 12/04 |
| 5月8日 | 15/04 | 02/05 | 13/05 |
| 6月7日 | 14/05 | 03/06 | 13/06 |
| 7月9日 | 14/06 | 03/07 | 12/07 |
| 8月7日 | 15/07 | 01/08 | 12/08 |
| 9月6日 | 13/08 | 02/09 | 11/09 |
| 10月11日 | 12/09 | 07/10 | 16/10 |
| 11月8日 | 17/10 | 01/11 | 13/11 |
| 12月6日 | 14/11 | 02/12 | 12/12 |

上述安排如有調整將適時通知，敬請注意。

1月份轉換日

1月8日

轉換易 遞交電子轉換聲明期限

2023

2024

14/12

09:00

-

02/01

17:45

💡 提提您



倘有意轉換應儘早遞交聲明，避免因任何突發情況而未能趕及於限期前遞交。



倘透過紙本方式遞交聲明，請留意所屬部門所定的截止日期。

供款人可以 **1%或其倍數**

及

每年最多可作 **4次**

轉換

遞交轉換聲明方式



公務人員APP/
本會網頁

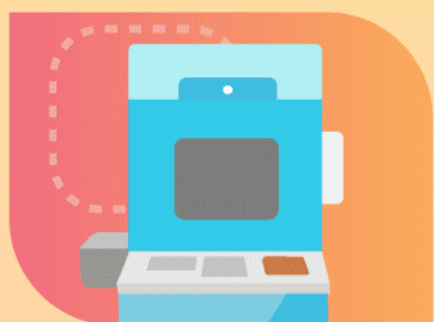

自助服務機



紙本聲明



“轉換易”服務專題網頁



www.fp.gov.mo/eswitching



填表指引及轉換聲明書



! 供款人須知

退休投資屬長線，供款人應在個人狀況、距離退休年期或風險承受能力有所改變的情況下才作出適當的轉換，尤其應避免在市場出現大幅波動時貿然改變投資策略，導致可能陷入“高買低賣”而承受不必要的損失。



投放供款項目資訊平台



公積金投資教室



公務人員APP



面容識別小技巧



本會熱線 2835 6556